

Symbole	Désignation	Symbole	Désignation
	Bouton poussoir saillie lumineux		Bloc phare d'éclairage de sécurité
	Détecteur de présence (PIR)		Bloc d'éclairage de sécurité portatif - BAPI
	Détecteur de présence et Luminosité		Tableau électrique - Réseau normal
	Tableau de commande d'éclairage		Tableau électrique - Réseau onduleable
	Commande d'éclairage à clé		Coffret de prise électrique
	Gradateur de lumière		Prise de courant bipolaire avec contact de protection 16A
	Luminaire de secours mural transparent, pour voie d'évacuation, vers le bas		Prise de courant bipolaire avec contact de protection 16A étanche
	Luminaire de secours mural transparent, pour voie d'évacuation, vers le bas		Prise de courant bipolaire avec contact de protection 16A étanche à encastrer spéciale
	Luminaire de secours transparent pour voie d'évacuation, au plafond, vers la droite		Prise de courant saillie 2x10/16A + T
	Luminaire de secours transparent pour voie d'évacuation, au plafond, vers la gauche		Prise de courant saillie 2x10/16A + T, étanche
	Luminaire de secours transparent pour voie d'évacuation, au plafond, vers le bas		Prise de courant tripolaire étanche à encastrer avec contact de protection et neutre 20 A
	Luminaire de secours transparent pour voie d'évacuation, au plafond, vers le haut		Attente électrique
	Luminaire de secours transparent pour voie d'évacuation, mural, vers la droite		Sortie de câbles 32A
	Luminaire de secours transparent pour voie d'évacuation, mural, vers la gauche		Poste de travail : 4PC + 2RJ45
	Luminaire de secours transparent pour voie d'évacuation, mural, vers la gauche		Bouton poussoir d'arrêt d'urgence
	Luminaire de secours mural		
	Bloc d'éclairage de sécurité d'ambiance		

Symbole	Désignation
	Luminaire type A Halles 1 & 2
	Luminaire type A Halles 3 & 4
	Luminaire type B
	Luminaire type C1
	Luminaire type C2
	Luminaire type C3 A-B-C
	Luminaire type D
	Luminaire type D2
	Luminaire type D3
	Luminaire type E plafond
	Luminaire type E applique
	Luminaire type F
	Luminaire type G
	Luminaire type G1
	Luminaire type H
	Luminaire type H1
	Luminaire type I

Symbole	Désignation
	Luminaire type J
	Luminaire type K
	Luminaire type L
	Luminaire type M
	Luminaire type N
	Luminaire type O1
	Luminaire type O2
	Luminaire type P
	Luminaire type EXT2
	Interrupteur simple encastré
	Interrupteur simple encastré, lumineux
	Interrupteur simple saillie, étanche
	Interrupteur simple saillie, lumineux
	Interrupteur simple saillie, lumineux, étanche
	Interrupteur va et vient simple encastré, lumineux
	Interrupteur va et vient simple saillie, lumineux, étanche
	Bouton poussoir encastré
	Bouton poussoir encastré lumineux
	Bouton poussoir étanche lumineux

Legende_CFO partie 2
1 : 1

Legende_CFO partie 1
1 : 1

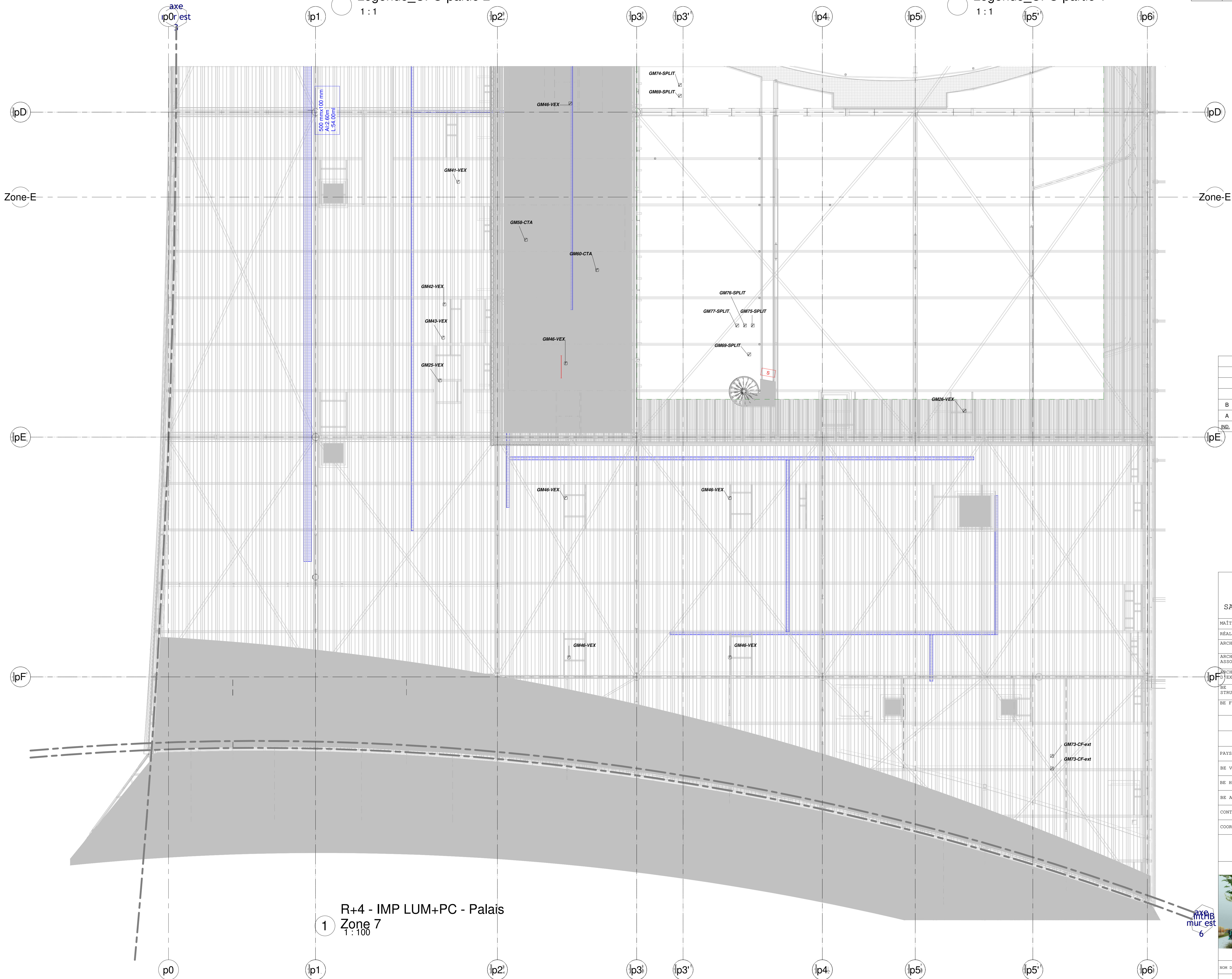

IND.	Date	Nature des Modifications	Dessiné par	Vérifié par	Approuvé par
B	05/06/2020	Ajout d'une annotation sur cartouche	F.P.	M.P.	F.B.
A	26/05/2020	Création du plan	F.P.	M.P.	F.B.

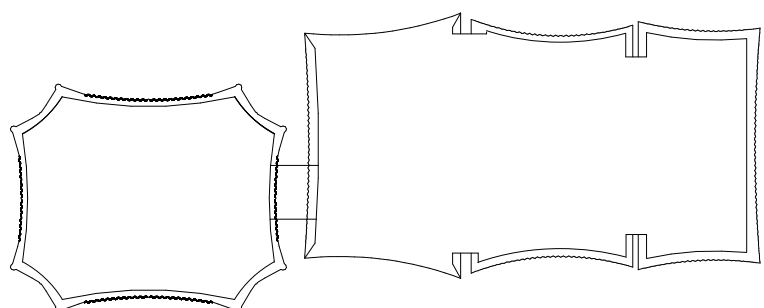

ORLÉANS CO'Met

SALLE SPORTIVE, PALAIS DES CONGRÈS ET PARC DES EXPOSITIONS

MÂÎTRE D'OUVRAGE :	ORLÉANS MÉTROPOLITAIN	5, place du 6 juin 1944 45000 Orléans	Tel: 02 38 78 75 75
RÉALISATEUR :	BOUYGUES BÂTIMENT CENTRE SUD-OUEST	2, rue du Greffier BP 45000 Orléans	Tel: 02 38 62 10 00
ARCHITECTE :	JACQUES PERIER ARCHITECTURE	14, rue Danton 75014 Paris	Tel: 01 43 13 20 20
ARCHITECTE ASSOCIÉ :	POPULOUS	14, Blades Court, Deodar Road, WIMBORNE Dorset	Tel: 01 20 20 70 44
ARCHITECTE ASSOCIÉ :	AVELIER POUVILLE	10 Petit Poulville 45000 Combleux	Tel: 02 38 25 49 39
STRUCTURES :	SETEC TPI	42-50, quai de la Rapée 75012 Paris	Tel: 01 52 51 62 89
BE FLUIDES :	BOIS BATHYME CENTRE OUEST	3, rue Louis Braille 35136 Saint-Jacques de-la-Lande	Tel: 02 99 85 70 30
BE CHARPENTE :	JALLET ROBY	8 Rue Albert 1er 45000 Orléans	Tel: 02 38 62 42 28
BE ÉLECTRICITÉ :	ELECTRICITE	60 Route d'Olivet 45000 Orléans	Tel: 02 38 25 95 05
BE PLOMBERIE :	REPL	Pur des Vallées 45770 Sazen	Tel: 02 38 65 93 32
BE CVC :	ETE 45	4 Rue Lucien Rois 45140 Saint-Jean-de-la-Ruelle	Tel: 02 38 55 19 41
PAYSAGISTE :	TER	18-20, rue du Faubourg du Temple 75011 Paris	Tel: 01 43 13 20 20
BE VRD :	ORLING	82, rue Clos Paques 45650 Saint-Jean-le-Blanc	Tel: 02 38 56 14 97
BE HQE :	ETAMINE	10, avenue des Canuts 69120 Vaulx-en-Velin	Tel: 04 37 45 34 20
BE ACOUSTIQUE :	FEUTE	10, rue des Massageries 75010 Paris	Tel: 01 45 23 05 00
CONTRÔLEUR TECHNIQUE :	SOCOTEC	1122B, rue du Faubourg Saint-Jean 45000 Orléans	Tel: 02 38 22 89 00
COORDONNATEUR SPS :	QUALICONSULT	491 Boulevard Duhamel du Monceau 45140 Olivet	Tel: 02 38 49 32 00

LOT 24 - COURANTS FORTS

PARC DES EXPOSITIONS

Plan de d'implantation - R+4 - ZONE 7

NOM DE FICHIER .DWG :	ÉCHELLE :	Contour Indiqué	DATE :	26/05/2020																					
PHASE	BÂTIMENT	NIVEAU	ÉMETTEUR	LOT	SPECIALITÉ	NATURE	NUMÉRO	RÉVISION																	
E	X	E	P	C	X	R	+4	I	N	E	C	F	O	D	E	X	P	L	-	2	4	3	4	7	B